

APROBAT
PREȘEDINTELE
COMITETULUI JUDEȚEAN
PENTRU SITUAȚII DE URGENȚĂ OLT

PREFECT
Cătălin Ștefan ROTEA



PLANUL
de apărare împotriva inundațiilor, ghețurilor și poluărilor
accidentale al Comitetului comunal pentru situații de urgență
ȘOPÂRLIȚA

AVIZAT

Șef Grup de Suport tehnic

Inspectoratul Județean
pentru Situații de Urgență
« Matei Basarab » Olt

DIRECTOR S.G.A OLT,
Ec. Ion MOISESCU

INSPECTOR ȘEF,
Col. Marian PICA



Președintele Comitetului **comunal**
Pentru Situații de Urgență **ȘOPÂRLIȚA**

Primar
NEAGU CRISTINEI



ÎNTOCMIT



Agent de Inundații **ȘOPÂRLIȚA**
RADU MARIAN

2014 - 2017

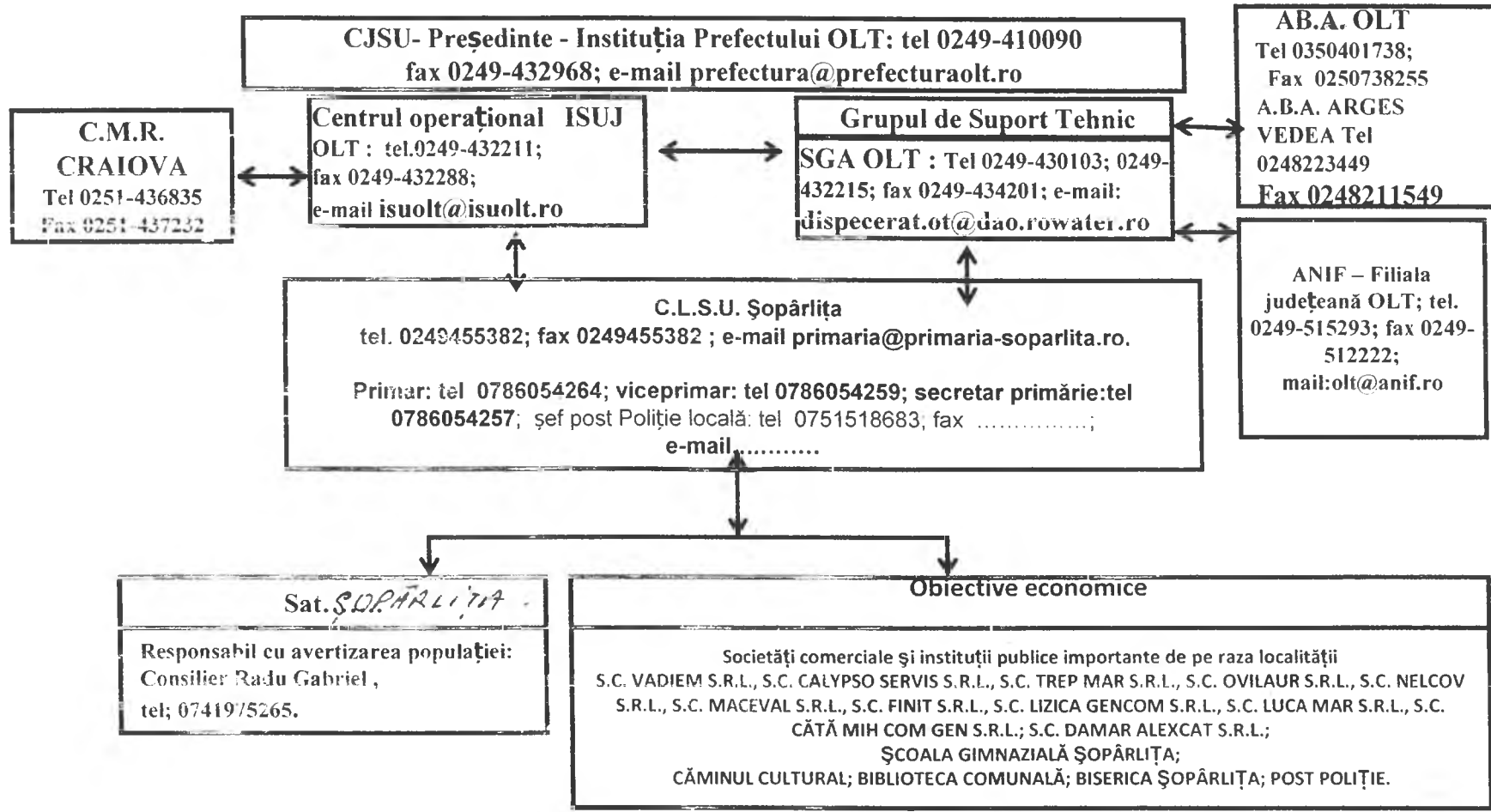
Schema
Fluxului informațional pentru gestionarea situațiilor de urgență generate de inundații, ghețuri și
poluări accidentale la nivelul C.L.S.U.
Șopârlita

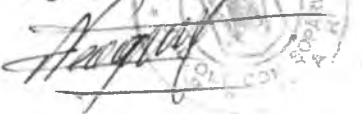

PREȘEDINTE C.L.S.U
 PRIMAR,
 Ing. NEAGU CRISTINEL

ÎNTOCMIT
 Șef S.V.S.U.
 RADU MARIAN



Prevederile Directivei 2007/60/CE privind evaluarea și gestionarea riscurilor la inundații, au fost transpuse în Legea apelor nr.107/1996, cu modificările și completările ulterioare, iar prin Hotărârea Guvernului nr.846/2010 a fost aprobată Strategia Națională de management al riscului la inundații pe termen mediu și lung. Printre prevederile acestei Strategii, se numără și crearea funcției de “agent de inundații” la nivelul fiecărei unități administrativ - teritoriale.

PRINCIPALELE ATRIBUTII ALE AGENTULUI DE INUNDATII

Șeful Serviciului voluntar pentru situații de urgență îndeplinește funcția de agent de inundații la nivelul unității administrativ teritoriale.

Atribuțiile agentului de inundații:

- a) *colaborează permanent cu agentul hidrotehnic din cadrul unității teritoriale de gospodărire a apelor (Sistem de Gospodărire a Apelor, Sistem Hidrotehnic) pentru aspecte privind starea tehnică și funcțională a construcțiilor hidrotehnice cu rol de apărare și a cursurilor de apă de pe raza unității administrativ-teritoriale;*
- b) *asigură întocmirea Planului local de apărare împotriva inundațiilor, ghețurilor și poluărilor accidentale, afișarea extraselor din aceste planuri la sediul primăriilor și pe pagina de internet a instituției;*
- c) *asigură întocmirea Rapoartelor operative și a Rapoartelor de sinteză privind efectele fenomenelor hidrologice periculoase;*
- d) *asigura organizarea periodică a unor acțiuni de conștientizare a populației asupra riscului pe care-l prezintă inundațiile și asupra măsurilor care trebuie întreprinse de fiecare cetățean pentru diminuarea pagubelor;*
- e) *asigură afișarea în locuri publice a semnificației codurilor de culori pentru avertizările meteorologice și hidrologice, precum și semnificația semnalelor de alarmare acustică a populației.*

Ordinul ministrului administrației și internelor și ministrului mediului și pădurilor nr. 1.422/192/2012 – REGULAMENT privind gestionarea situațiilor de urgență generate de inundații, fenomene meteorologice periculoase, accidente la construcții hidrotehnice, poluări accidentale pe cursurile de apă și poluări marine în zona costieră, Secțiunea 3 - Organizarea, pregătirea și asigurarea forțelor, mijloacelor și a materialelor de intervenție:

Șeful Serviciului voluntar pentru situații de urgență îndeplinește funcția de agent de inundații la nivelul unității administrativ teritoriale.

Atribuțiile agentului de inundații sunt reglementate prin Hotărârea Guvernului nr. 846/2010 pentru aprobarea Strategiei naționale de management al riscului la inundații pe termen mediu și lung.

Primarii îndeplinesc următoarele atribuții specifice pentru gestionarea situațiilor de urgență generate de inundații, fenomene meteorologice periculoase, accidente la construcții hidrotehnice și poluări accidentale:

- dispun agenților de inundații organizarea periodică a unor acțiuni de conștientizare a populației asupra riscului pe care îl prezintă inundațiile și asupra măsurilor care trebuiesc întreprinse de fiecare cetățean pentru diminuarea pagubelor;
- asigură, prin agenții de inundații, întocmirea planurilor locale de apărare împotriva inundațiilor, ghețurilor și poluărilor accidentale, afișarea extraselor din acest planuri din care au fost excluse informațiile confidențiale pe pagina de internet a instituției și la sediul primăriilor;
- asigură, prin agenții de inundații, centralizarea datelor privind urmările fenomenelor hidrometeorologice periculoase și întocmirea și transmiterea rapoartelor potrivit prevederilor Anexelor nr. 8 și 9 la prezentul regulament;
- dispun agenților de inundații afișarea în locuri publice a semnificației codurilor de culori pentru avertizările meteorologice și hidrologice precum și semnificația semnalelor de alarmare acustică a populației;

PREȘEDINTE C.L.S.L.
PRIMAR
Ing. NEAGU CRISTINEL



ÎNTOCMIT
Șef S.V.S.U.
RADU MARIAN



R O M Â N I A
J U D E Ţ U L O L T
PRIMĂRIA COMUNEI ŞOPÂRLIŢA
P R I M A R

DISPOZIŢIE

Referitor la: reactualizarea Comitetului Local pentru Situații de Urgență constituit la nivelul comunei Şopârlița, județul Olt

Având în vedere:

- prevederile O.U.G. nr. 21/2004 privind Sistemul Național de Management al Situațiilor de Urgență, cu modificările și completările ulterioare;
- prevederile H.G. nr. 1.491/2004 pentru aprobarea Regulamentului – cadru privind structura organizatorică, atribuțiile, funcționarea și dotarea comitetelor și centrelor operative pentru situații de urgență;
- prevederile Legii nr. 481/2004 privind protecția civilă, republicată, cu modificările și completările ulterioare;
- prevederile Ordinului comun nr. 330/44//2178/2013 al ministrului mediului și schimbărilor climatice, al ministrului afacerilor interne și al ministrului dezvoltării regionale și administrației publice privind aprobarea Manualului primarului pentru managementul situațiilor de urgență în caz de inundații și secetă hidrologică și a Manualului prefectului pentru managementul situațiilor de urgență în caz de inundații și secetă hidrologică;
- prevederile Legii nr. 215/2001 privind administrația publică locală, republicată, cu modificările și completările ulterioare.

În temeiul prevederilor art. 68, alin. 1 din Legea nr. 215/2001 privind administrația publică locală, republicată, cu modificările și completările ulterioare.

P R I M A R U L
comunei Şopârlița, județul Olt, emite prezenta
D I S P O Z I Ţ I E:

Art. 1. Se reactualizează Comitetul Local pentru Situații de Urgență constituit la nivelul comunei Şopârlița, județul Olt, în următoarea componență:

Președinte	Neagu Cristinel	primar
Vicepreședinte	Iacob Ion	viceprimar
Secretar	Ionescu Mihaela-Alina	secretarul localității
Membru	Radu Marian	agent de inundații
Membru	Stancu Marian	șef Post Poliție
Membru	Cătănoiu Liliana	medic familie
Membru	Barbu Mariana	referent Cămin Cultural
Membru	Ilie Gheorghe	șef C.I.A. Şopârlița
Membru	Drăghici Doru	preot
Consultant	Trepăduș Ștefan	profesor.

Art. 2. Prezenta dispoziție se comunică persoanelor nominalizate la art. 1 pentru ducere la îndeplinire și Instituției Prefectului - județul Olt.

P R I M A R U L
Ing. Neagu Cristinel

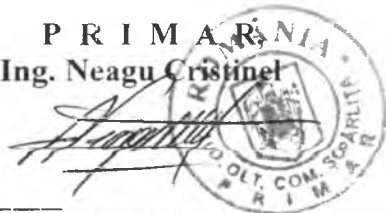

Avizat pentru legalitate,
S E C R E T A R
Jr. Ionescu Mihaela-Alina

141
DATA: 16.09.2013.

COMPONENȚA NOMINALĂ A COMITETULUI LOCAL PENTRU SITUAȚII DE URGENȚĂ A COMUNEI ȘOPÂRLIȚA

Nr. ct.	NUMELE ȘI PRENUMELE	FUNCTIA		ADRESA	
		În comisie	La locul de muncă	De la locul de muncă: localitate, str., nr., telefon fix și mobil, fax, adresa de e-mail	De la domiciliu: localitate, str., nr., telefon fix și mobil, adresa de e-mail
0	1	2	3	4	5
1	NEAGU CRISTINEL	PREȘEDINTE	PRIMAR	COM. ȘOPÂRLIȚA – SAT ȘOPÎRLIȚA, str. Principală nr. 121 Tel./fax: 0249455382 Mobil: 0786054264 E-mail: primaria@primaria-soparlita.ro	COM. ȘOPÂRLIȚA - SAT ȘOPÎRLIȚA Tel.: 0249455391 Mobil: 0786054264
2	IACOB ION	VICEPREȘEDINTE	VICEPRIMAR	COM. ȘOPÂRLIȚA – SAT ȘOPÎRLIȚA, str. Principală nr. 121 Tel./fax: 0249455382 Mobil: 0786054259 E-mail: primaria@primaria-soparlita.ro	COM. ȘOPÂRLIȚA - SAT ȘOPÎRLIȚA Mobil: 0786054259
3	IONESCU MIHAELA-ALINA	SECRETAR	SECRETAR COMUNĂ	COM. ȘOPÂRLIȚA – SAT ȘOPÎRLIȚA, str. Principală nr. 121 Tel./fax: 0249455382 Mobil: 0786054257 E-mail: primaria@primaria-soparlita.ro	ORAȘ BALȘ, STR. N. BĂLCESCU NR. 8, BL. 6, SC. 1, ET. 3, AP. 9 Mobil: 0786054257
4	RADU MARIAN	MEMBRU	AGENT DE INUNDAȚII CONSILIER PRIMĂRIE	COM. ȘOPÂRLIȚA – SAT ȘOPÎRLIȚA, str. Principală nr. 121 Tel./fax: 0249455382 Mobil: 0786054266 E-mail: primaria@primaria-soparlita.ro	COM. ȘOPÂRLIȚA – SAT ȘOPÎRLIȚA Mobil: 0786054266
5	STANCU MARIAN	MEMBRU	ȘEF POST POLIȚIE	COM. ȘOPÂRLIȚA – SAT ȘOPÎRLIȚA Tel./fax: 0249455328 Mobil: 0742347794	COM. ȘOPÂRLIȚA – SAT ȘOPÎRLIȚA Mobil: 0742347794

6	CĂTĂNOIU LILIANA	MEMBRU	MEDIC DE FAMILIE	COM. ȘOPĂRLIȚA - SAT ȘOPIRLIȚA Mobil: 0745390594	ORAȘ BALȘ, STR. ION CREANGĂ, BL. 18 BC, SC. 2, AP. 18 Tel.: 0249452006
7	BARBU MARIANA	MEMBRU	REFERENT CĂMIN CULTURAL	COM. ȘOPĂRLIȚA – SAT ȘOPIRLIȚA, str. Principală nr. 121 Tel./fax: 0249455382 Mobil: 0786054256 E-mail: primaria@primaria-soparlita.ro	COM. ȘOPĂRLIȚA – SAT ȘOPIRLIȚA Mobil: 0786054256
8	ILIE GHEORGHE	MEMBRU	ȘEF C.I.A.	COM. ȘOPĂRLIȚA – SAT ȘOPIRLIȚA Tel./fax: 0372725125 Mobil: 0755132678	MUN. SLATINA STR. MALU LIVEZI NR. 28 Tel.: 0755132678
9	DRĂGHICI DORU	MEMBRU	PREOT	COM. ȘOPĂRLIȚA – SAT ȘOPIRLIȚA Mobil: 0742131628	COM. ȘOPĂRLIȚA – SAT ȘOPIRLIȚA Mobil: 0742131628
10	TREPĂDUȘ ȘTEFAN	CONSULTANT	PROFESOR	COM. ȘOPĂRLIȚA – SAT ȘOPIRLIȚA Tel.: 0249455382, int. 108	COM. ȘOPĂRLIȚA – SAT ȘOPIRLIȚA Tel: 0249455359

PREȘEDINTE C.L.
PRIMĂRII
Ing. NEAGU CRISTINA



ÎNTOCMIT,
Șef S.V.S.U.
RADU MARIAN

4. TABEL CU LOCUL UNDE FUNCTIONEAZĂ CENTRUL OPERATIV NEPERMANENT SI SE INSTITUIE PERMANENTA SI UNDE POT FI TRANSMISE AVERTIZĂRI, PROGNOZE, DECIZII SI INFORMATII

Locul Centru Operativ unde se instituie permanența	Telefoane	Alte locații unde se mai pot transmite și primi informații		
		Poliție	Școală	C.I.A.
1	2	3	4	5
SEDIUL PRIMĂRIEI	- fix: 0249/455382 - fax: 0249455382 -E-mail: primaria@primaria-soparlita.ro	- fix: 0249/455328	- fix: 0249/455382 int 108	- fix: 0372725125 - fax: 0372725125

PREȘEDINTE C.L.S.U.
PRIMAR,
Ing. NEAGU ROMANEL



ÎNTOCMIT,
Șef S.V.S.U.
RADU MARIAN

SCHEMA FLUXULUI INFORMATIONAL OPERATIV – DECIZIONAL PENTRU APĂRARE ÎMPOTRIVA INUNDAȚILOR ȘI FENOMENELOR METEOROLOGICE PERICULOASE

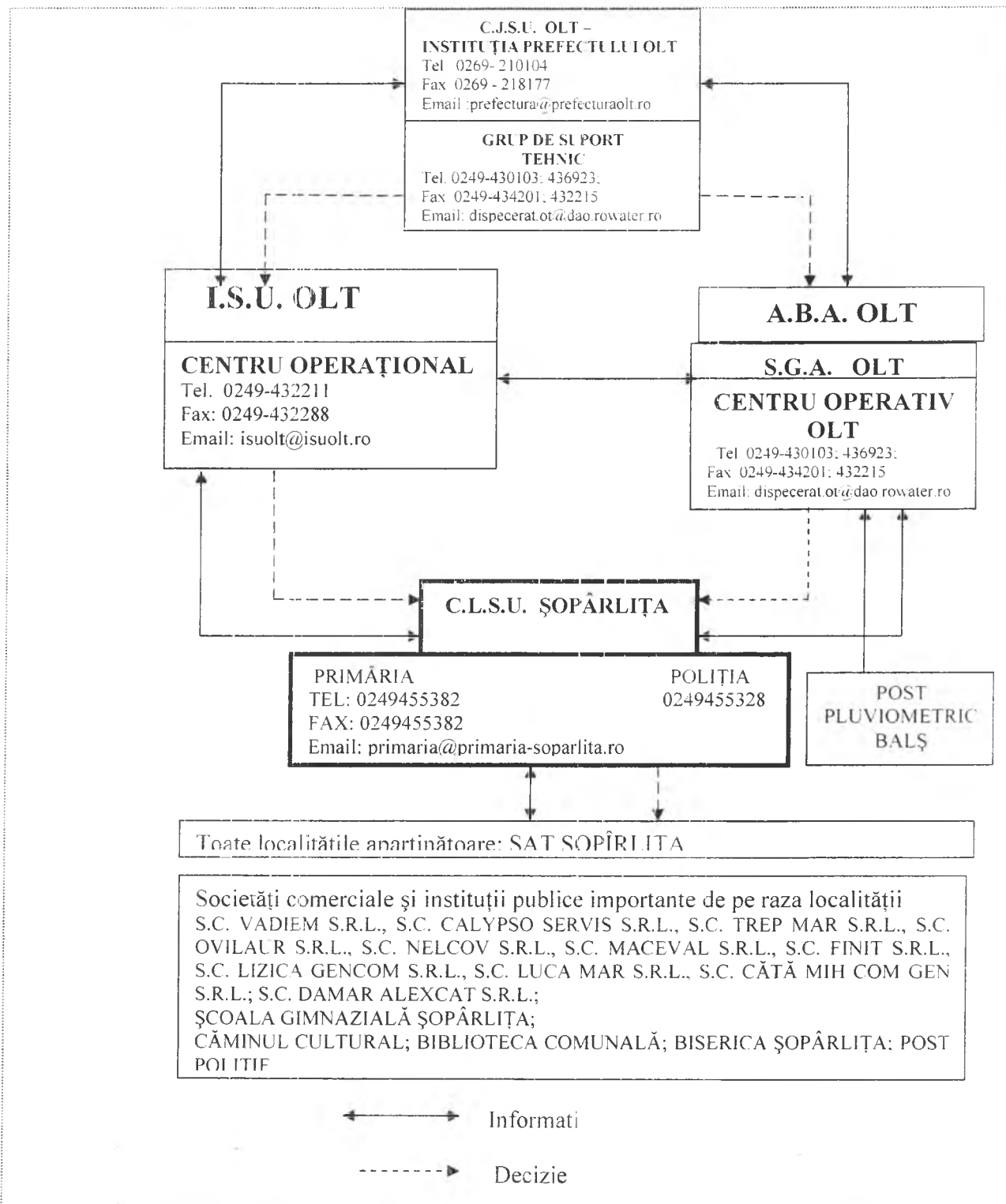

PREȘEDINTE C.L.S.U.
PRIMAR.
Ing. NEAGU CRISTINEL



ÎNTOCMIT
Șef S.V.S.U.
RADU MARIAN

7. TABEL CU DATE CA

COMITETUL JUDETEAN PENTRU SITUATI DATE CARACTERISTICE PENTRU ACTIUN			
Nr. crt.	COD SIRUTA	COMITETUL LOCAL	SC II SI IA III ICE
			LUCRARI HIDROTEHNICE DE APARARE EXISTENTE - caracteristici tehnice/cursul de apă pe care sunt amplasate. DEȚINĂTOR
			ASIGURĂRILE DE CALCUL/REALE ALE CONSTRUCȚIILOR HIDROTEHNICE EXISTENTE, CU DEBITELE AFERENTE
			15
			16
0	1	2	
1	BAZINUL HIDROGRAF COMUNA SOPĂRLITA SAT ȘOPİRLIȚA	
			ricol

INTOCMIT
ȘEF S.V.S.U.
RADU MARIAN



Nota:

CA - COTA DE ATENTIE, CI - COTA
SEMNICIATIA CODURILOR DE CUI
CODUL GALBEN - Fenomenele hidrolo
CODUL PORTOCALIU- Fenomenele hi
(cota de la care se inunda primele obiect
CODUL ROSU- Fenomenele hidrologice
pe cursurile de apă(cota de la care s-ar

8. Măsuri preventive și operative pentru managementul situațiilor de urgență în caz de inundații la nivel local

I. Măsuri preventive

1. Organizarea fluxului informațional pentru avertizarea-alarmarea populației din zonele de risc la inundații:
 - numirea și instruirea personalului care asigură alarmarea populației din satele aparținătoare;
 - numirea personalului responsabil pentru acționarea echipamentelor de alarmare;
 - stabilirea personalului care execută serviciul de permanență și a locului unde se execută permanența.
2. Elaborarea, prin agentul de inundații, a planului local de apărare împotriva inundațiilor, ghețurilor și poluărilor accidentale:
 - identificarea tuturor surselor de risc la inundații aflate pe raza unității administrativ-teritoriale;
 - afișarea în locuri publice a extraselor din Planul local de apărare.
3. Întocmirea Planului de evacuare a populației și bunurilor în situații de urgență.
4. Constituirea și completarea stocurilor de materiale și mijloace de intervenție în caz de inundații:
 - Încheierea de convenții cu operatorii economici din zonă pentru acordarea sprijinului în situații de urgență.
5. Organizarea periodică, prin agentul de inundații, a adunărilor cetățenești pentru conștientizarea populației asupra măsurilor care trebuie întreprinse de fiecare cetățean pentru apărarea vieții și a bunurilor materiale.
6. Realizarea și întreținerea șanțurilor și rigolelor de scurgere.
7. Întreținerea corespunzătoare a albiilor cursurilor de apă de pe raza localității (îndepărtarea materialului lemnos și a deșeurilor din albi și din secțiunile podurilor și podețelor).
8. Interzicerea amplasării unor noi locuințe în zonele cu risc la inundații.
9. Organizarea periodică a exercițiilor de simulare a inundațiilor.

II. Măsuri operative

COD GALBEN PENTRU INUNDAȚII

1. Convocarea în ședință extraordinară a C.L.S.U. în funcție de situația concretă din teren.
2. Instituirea permanenței la sediul primăriei.
3. Avertizarea populației și a obiectivelor din zonele de risc la inundații.
4. Îndepărtarea blocajelor din secțiunile podurilor și podețelor de pe formațiunile torențiale, de pe văi nepermanente.
5. Monitorizarea cursurilor de apă și a construcțiilor hidrotehnice de pe raza unităților administrativ-teritoriale.

COD PORTOCALIU PENTRU INUNDATII

1. Convocarea ședinței extraordinare a C.L.S.U. ori de câte ori situația o impune.
2. Instituirea permanenței la sediul primăriei.
3. Asigurarea funcționării fluxului informațional între C.L.S.U. și Centrul Operațional al I.J.S.U. și Centrul Operativ al S.G.A.
 - elaborarea Rapoartelor operative prin agenții de inundații.
4. Avertizarea-alarmarea populației din zonele de risc la inundații.
5. Luarea măsurilor de limitare a efectelor inundațiilor:
 - Asigurarea patrulării cursurilor de apă și digurilor;
 - Evitarea blocajelor pe cursurilor de apă și formațiunilor torențiale;
 - Interzicerea efectuării unor breșe în diguri sau baraje;
 - Asigurarea participării cetățenilor la acțiunile de intervenție operativă;
 - Asigurarea supravegherii podurilor și podețelor cu secțiuni subdimensionate;
 - Evacuarea populației și animalelor dacă evoluția fenomenelor periculoase o impune;
 - Evacuarea apei acumulate în imobile.

COD ROSU PENTRU INUNDATII

1. Convocarea în ședință extraordinară a C.L.S.U. ori de câte ori situația o impune;
2. Instituirea permanenței la sediul primăriei;
3. Avertizarea-alarmarea populației din zonele cu risc la inundații;
4. Asigurarea funcționării fluxului informațional între C.L.S.U., Centrul Operațional al I.J.S.U. și Centrul Operativ al S.G.A.:
 - Elaborarea și transmiterea Rapoartelor operative privind efectele inundațiilor.
5. Alarmarea populației în caz de pericol iminent de avariere a unor diguri sau baraje.
6. Asigurarea participării membrilor S.V.S.U. și a cetățenilor la acțiunile de intervenție operativă.
7. Evacuarea populației și animalelor, asigurarea cazării populației, adăpostirea animalelor, distribuirea de apă potabilă și alimente.

III. Măsuri de reabilitare

1. Conștientizarea comisiei de evaluare a pagubelor de evaluare a pagubelor produse de inundații (fizic).
2. Sprijinirea activității Comisiei pentru evaluarea pagubelor alcătuită din specialiști, numiți prin ordinul prefectului.
3. Asigurarea participării cetățenilor la acțiunile de refacere și reconstrucție.
4. Realizarea măsurilor de evacuare a apei acumulate în gospodării și pe terenurilor agricole.
5. Salubritatea surselor și instalațiilor de alimentare cu apă și a terenurilor care au fost afectate.
6. Interzicerea efectuării de breșe în diguri pentru evacuarea apei acumulate în incinte fără aprobarea CMSU-MMSC.

PRESEDINTE
C.L.S.U.
PRIMAR
NEAGU CRISTINE



INTOCMIT,
SEF SVSU
RADU MARIAN



7.2. COMPONENTA SERVICIULUI VOLUNTAR PENTRU SITUATII DE URGENTĂ AL COMUNEI ȘOPÂRLITA

Șef S.V.S.U., membri S.V.S.U. și membrii formațiilor de intervenție alcătuite din localnici voluntari	Personal care asigură permanența la locurile stabilite lapct.4	Responsabil cu evacuarea populației și asigurarea spațiilor de cazare temporare	Responsabil cu întocmirea „Rapoartelor operative” care se transmit la I.S.U. Olt și la Centrul operativ al S.G.A. Olt
<ul style="list-style-type: none"> - agent de inundații Radu Marian - tel. Mobil: 0786054266 - membru S.V.S.U. Dincă C Ion - tel. ac. - tel. mob - membru S.V.S.U. Dumitra C-tin - tel. ac. - tel. mob - membru S.V.S.U. Radu Florian - tel. ac. - tel. mob - membru S.V.S.U Munteanu Valentin - tel. ac. - tel. mob - membru S.V.S.U. Niță Angelică - tel. ac. - tel. mob - membru S.V.S.U. Topîrceanu Iulian - tel. ac. - tel. mob - membru S.V.S.U Dumitra Stelian - tel. ac. - tel. mob - membru S.V.S.U. Dinu Nicolae - tel. ac. - tel. mob - membru S.V.S.U. Văduva Mihai - tel. ac. - tel. mob - membru S.V.S.U. Dinu Viorel - tel. ac. - tel. mob 	<p>Membrii CLSU ,conform dispozitiei nr.141 ./16.09.2013</p> <p>Președinte - Neagu Cristinel vicepreședinte -Iacob Ion secretar -Ionescu Mihaela- Alina membru - Radu Marian membru -Stancu Marian membru - Cătănoiu Iiliana membru - Barbu Mariana membru Ilie Gheorghe membru Drăghici Doru membru - Trepăduș Ștefan</p>	<p>- viceprimar IACOB ION</p>	<p>- agent de inundații (șeful S.V.S.U. RADU MARIAN</p>

PREȘEDINTE C.L.S.U.
PRIMAR,
Ing. NEAGU CRISTINEL



ÎNTOCMIT,
Șef S.V.S.U.
RADU MARIAN

R O M Â N I A
J U D E Ţ U L O L T
P R I M Ă R I A C O M U N E I Ş O P Â R L I Ţ A
P R I M A R

DISPOZIŢIE

Referitor la: desemnare agent de inundații la nivelul comunei Șopârlita, județul Olt

Având în vedere:

- prevederile O.U.G. nr. 21/2004 privind Sistemul Național de Management al Situațiilor de Urgență, cu modificările și completările ulterioare;
- prevederile H.G. nr. 1.491/2004 pentru aprobarea Regulamentului – cadru privind structura organizatorică, atribuțiile, funcționarea și dotarea comitetelor și centrelor operative pentru situații de urgență;
- prevederile Legii nr. 481/2004 privind protecția civilă, republicată, cu modificările și completările ulterioare;
- prevederile Ordinului comun nr. 330/44//2178/2013 al ministrului mediului și schimbărilor climatice, al ministrului afacerilor interne și al ministrului dezvoltării regionale și administrației publice privind aprobarea Manualului primarului pentru managementul situațiilor de urgență în caz de inundații și secetă hidrologică și a Manualului prefectului pentru managementul situațiilor de urgență în caz de inundații și secetă hidrologică;
- prevederile Legii nr. 215/2001 privind administrația publică locală, republicată, cu modificările și completările ulterioare, în temeiul prevederilor art. 68, alin. 1 din Legea nr. 215/2001 privind administrația publică locală, republicată, cu modificările și completările ulterioare,

P R I M A R U L
comunei Șopârlita, județul Olt, emite prezenta
D I S P O Z I Ţ I E :

Art. 1. Se desemnează domnul Radu Marian, consilier în cadrul aparatului de specialitate al primarului și șef S.V.S.U., ca agent de inundații la nivelul comunei Șopârlita, județul Olt.

Art. 2. Prezenta dispoziție se comunică persoanei nominalizate la art. 1 pentru ducere la îndeplinire și Instituției Prefectului - județul Olt.

P R I M A R,
Ing. Neagu Cristinel



Avizat pentru legalitate,
S E C R E T A R
Jr. Ionescu Mihaela-Alina



Nr. 142
Data: 16.09.2013.

8.1. SEMNIFICAȚIA MĂRIMILOR CARACTERISTICE DE APĂRARE ȘI A CODURILOR DE CULORI PENTRU ATENȚIONĂRI HIDROLOGICE

Mărimile caracteristice de apărare împotriva inundațiilor sunt:

- a) **mărimi zonale de avertizare**, stabilite la stațiile hidrometrice și la posturile pluviometrice situate în amonte de obiectivele periclitare, după caz, pentru precipitații, niveluri sau debite;
- b) **mărimi locale de apărare**, stabilite în apropierea obiectivelor, sub formă de niveluri sau debite.

Stațiile hidrometrice și posturile pluviometrice avertizoare fac parte din rețeaua națională de hidrologie și meteorologie și trebuie să fie amplasate la o distanță suficientă de obiectivul avertizat, pentru a putea fi luate măsurile necesare prestabilite prin Planurile de apărare împotriva inundațiilor.

Mărimile caracteristice de apărare în caz de inundații, sunt următoarele :

A) Pentru **ZONELE ÎNDIGUITE ALE CURSURILOR DE APĂ**:

- a) **COTA FAZEI I de apărare** (COD GALBEN) - atunci când nivelul apei ajunge la piciorul taluzului exterior al digului pe o treime din lungimea acestuia;
- b) **COTA FAZEI a II-a de apărare** (COD PORTOCALIU) - atunci când nivelul apei ajunge la jumătatea înălțimii dintre cota fazei I și cea a fazei a III-a de apărare;
- c) **COTA FAZEI a III-a de apărare** (COD ROȘU) - atunci când nivelul apei ajunge la 0.5-1,5 m sub cota nivelurilor apelor maxime cunoscute sau sub cota nivelului maxim pentru care s-a dimensionat digul respectiv sau la depășirea unui punct critic.

B) Pentru **ZONELE NEÎNDIGUITE ALE CURSURILOR DE APĂ**, în secțiunile stațiilor hidrometrice:

- a) **cota de atenție** (COD GALBEN) - nivelul la care pericolul de inundare este posibil după un interval de timp relativ scurt, necesitând o vigilență sporită în cazul desfășurării unor activități expuse la inundații;
- b) **cota de inundație** (COD PORTOCALIU) - nivelul la care se produc revărsări importante care pot conduce la inundarea de gospodării și obiective social-economice;
- c) **cota de pericol** (COD ROȘU) - nivelul la care sunt necesare măsuri deosebite de evacuare a oamenilor și bunurilor, restricții la folosirea podurilor și căilor rutiere, precum și luarea unor măsuri deosebite în exploatarea construcțiilor hidrotehnice.

C) Pentru **ACUMULĂRI: FAZELE I, II ȘI III de apărare** sunt stabilite în funcție de nivelul apei în lac și debitul afluent și se calculează de proiectant în ecartul cuprins între Nivelul Normal de Retenție (NNR) și Cotă creastă deversor.

D) Pentru **COMPORTAREA BARAJELOR, PRAGURILE CRITICE** sunt stabilite de proiectant pentru fiecare obiectiv în funcție de:

- a) nivelul apei în lac, când acesta depășește cota crestei deversorului;
- b) atingerea unor valori limită în comportarea construcției.

Valorile limită în comportarea construcției sunt:

- a) **pragul de atenție** - valorile în ora dintre parametrii se apropie sau chiar depășesc domeniul considerat normal, fără ca starea generală de stabilitate a construcției să fie modificată;
- b) **pragul de alertă** - modificări periculoase ale parametrilor de comportare cu evoluția spre forme incipiente de cedare;

- c) *pragul de pericol* - barajul suferă modificări ce pot conduce la avarierea gravă sau la ruperea construcției.

În cazul pericolului de inundații **PRIN AGLOMERAREA GHETURILOR ȘI REVĂRSAREA APELOR**, se stabilesc următoarele mărimi caracteristice:

- a) **FAZA I** - atunci când gheața se desprinde și sloiurile curg pe cursul de apă și apar mici îngrămădiri;
b) **FAZA a II-a** - atunci când sloiurile de gheață se aglomerează și cresc nivelurile în amonte;
c) **FAZA a III-a** - atunci când sloiurile s-au blocat formând zăpoare ce conduc la producerea de pagube prin revărsare în amonte sau prin deplasarea sloiurilor în aval.

Pentru **SATISFACEREA CERINȚELOR DE APĂ ALE FOLOSINȚELOR**, în cazul diminuării continue a debitelor sursei, se stabilesc următoarele mărimi caracteristice:

- a) **FAZA NORMALĂ** - corespunzătoare situațiilor când în toate secțiunile de control debitul sursei este mai mare decât debitul de atenție, sau la limită egal cu acesta (debitul de atenție reprezintă debitul necesar pentru satisfacerea cerințelor cantitative înmulțit cu un coeficient de la 1,2 la 1,4);
b) **FAZA DE ATENȚIE/AVERTIZARE** - corespunzătoare situației când în una sau mai multe secțiuni de control debitul sursei este mai mic decât debitul de atenție, dar mai mare decât debitul minim necesar sau la limită egal cu acesta sau volumul existent în lacuri permite asigurarea folosințelor pentru un număr maxim de 50 zile;
c) **FAZA DE RESTRICTII** - corespunzătoare situației când în una sau mai multe secțiuni de control debitul sursei este mai mic decât debitul minim necesar sau volumul existent în lacuri nu permite asigurarea folosințelor pentru un număr de maxim 50 de zile.

PREȘEDINTE C.L.S.U.

PRIMAR,

Ing. NEAGU CRISTINEL



ÎNTOCMIT,

Șef S.V.S.U.

RADU MARIAN

A handwritten signature in black ink, consisting of stylized, cursive letters.

**8. LISTA PODURILOR SI PODETELOR CU SECTIUNI DE SCURGERE
SUBDIMENSIONATE LA CARE SE ASIGURA SUPRAVEGHEREA PERMANENTA
PE TIMPUL APELOR**

PE RAZA COM. ȘOPÂRLIȚA NU SUNT PODURI ȘI PODEȚE CARE NU AU REUȘIT SĂ
TRANZITEZE DEBITELE LA APE MARI ȘI DIN CAUZA OBTURĂRII ACESTORA.
NU AU FOST INUNDATE DIFERITE OBIECTIVE, CASE, ANEXE GOSPODĂREȘTI ȘI
TERENURI AGRICOLE.

PRESEDINTE C.L.S.U.
PRIMAR
NEAGU CRISTINEI



INTOCMIT.
SEF. SVSU
RADU MARIAN

A handwritten signature in black ink, corresponding to the name Șef. SVSU Radu Marian.

**9. TABEL CU STOCUL MINIM DE MIJLOACE SI MATERIALE DE
APĂRARE ȘOPĂRLITA**

Nr. crt.	Denumirea materialelor și mijloacelor de intervenție	U.M.	Nece sar	Existent	Deficit (precizat de unde se asigură deficitul- încheierea de convenții cu agenții ec.din zonă)
1	2	3	4	5	6
MATERIALE DE APĂRARE					
1	Dulapi	m.c.	1,0		
2	Saci de 50/80 mm din cânepă sau iută	Buc.	600		
3	Sfoară pentru legat saci	m.l.	300	150	150
4	Funii subțiri pentru asigurarea oamenilor si uneltelor Ø 15 – 10 mm	Kg.	1,0		1,0
5	Folii de polietilena	m.p.	120		120
6	Lanterne tubulare mari. lanterne cu acumulatori reincarcabili, felinare electrice 12-24 V si alte mijloace de iluminat.	Buc.	1		1
7	Cazmale cu cozi	Buc.	10	3	7 -SC. OSACA SRL
8	Lopeti cu cozi	Buc.	10	1	9 -SC. OSACA SRL
9	Tarnacoape cu cozi	Buc.	2	1	1- SC. OSACA SRL
10	Sape cu cozi	Buc.	5	2	3- SC. OSACA SRL
11	Furci de fier cu cozi	Buc.	5	3	2- SC. OSACA SRL
12	Cangi de fier cu cozi	Buc.	5	1	4 -
13	Roabe metalice cu roti pe pneuri sau targi de lemn	Buc.	2	1	1- SC. OSACA SRL
14	Maiuri mecanice tip "broasca"	Buc.	1		1
15	Grup electrogen portabil cu anexe pentru iluminat	Buc.	1		1
16	Reflectoare portabile pentru lucru pe timpul nopții	Buc.	1		1
17	Motopompe cu anexe	Buc.	1		1
18	Electropompe	Buc.	1		1
19	Cordite de salvare si asigurare	Buc.	4		4
20	Pungi din polietilenă pentru încărcătură explozivă	Buc.	100		100- PF. Zamfir Gheorghita
21	Cuie diferite mărimi	Kg.	5	2	3
22	Bandă adezivă	Buc.	15	5	10
23	Bandă izolatoare	Buc.	15	2	13
24	Sârmă neagră	ml	50	25	25 -SC. OSACASRL

PRESEDINTE C.L.S.U.
Primar
NEAGU CRISTINEL

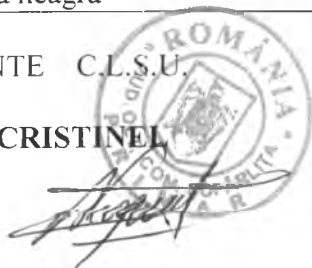

Întocmit
Agent de Inundații Șopârlita
Radu Marian

12. Acumulări din categoria C și D, de pe raza localității

PE RAZA COMUNEI ȘOPÂRLIȚA NU SUNT
ACUMULĂRI DIN CATEGORIA C ȘI D

PRESEDINTE
C.L.S.U.
PRIMAR
NEAGU CRISTINEL



INTOCMIT.
SEF. SVSU
RADU MARIAN

A handwritten signature in black ink, corresponding to the name Șef. SVSU Radu Marian.

13. EXTRAS din „Planul de avertizare – alarmare a populației și obiectivelor economice și sociale situate în aval de barajul

NU ESTE CAZUL PENTRU COMUNA ȘOPÂRLIȚA

PRESEDINTE
C.L.S.U.
PRIMAR
NEAGU CRISTINEL



INTOCMIT,
SEF SVSU
RADU MARIAN

A handwritten signature in black ink, appearing to be "Radu Marian", written over the printed name.

**14. PLANUL DE PREVENIRE SI COMBATERE A POLUARILOR
ACCIDENTALE LA FOLOSINTELE DE APA POTENTIAL POLUATOARE.**

NU ESTE CAZUL PENTRU COMUNA ȘOPÂRLIȚA

PRESEDINTE
C.L.S.U.
PRIMAR
NEAGU CRISTINEL



INTOCMIT,
SEF SVSU
RADU MARIAN

A handwritten signature in black ink, appearing to be "RM", written over the text of the official.

COMITETUL LOCAL PENTRU SITUATII DE URGENTA

MASURI DE APARARE IMPOTRIVA INUNDATIILOR PREVENTIVE, OPERATIVE SI DE REFACERE

Nr. crt.	MASURI PREVENTIVE	MASURI OPERATIVE			MASURI DE REFACERE (MASURI DUPA IESIREA DIN STAREA DE URGENTA)	COMPONENTA SERVICIULUI VOLUNTAR pentru SITUATII DE URGENTA	RESPONSABILI CU ACTIUNILE DE APARARE
		<p>-La prognozarea fenomenelor hidrometeorologice e periculoase – COD GALBEN (CA, faza I de apărare la diguri, faza I de apărare la ghețuri) -Pe timpul producerii fenomenelor hidrometeorologice-COD GALBEN</p>	<p>- La prognozarea fenomenelor hidrometeorologice periculoase-COD PORTOCALIU-Cl. faza II la diguri, faza II la ghețuri) - Pe timpul producerii fenomenelor hidrometeorologice-COD PORTOCALIU</p>	<p>- La prognozarea fenomenelor hidrometeorologice – COD ROȘU - Pe timpul producerii fenomenelor hidrometeorologice-COD ROȘU</p>			
	<p>1 Organizarea fluxului informațional pentru avertizarea-alarmarea populației din zonele de risc la inundații: numirea și instruirea personalului care asigură alarmarea populației din satele aparținătoare: numirea personalului responsabil pentru acționarea echipamentelor de alarmare; stabilirea personalului care execută serviciul de permanență și a locului unde se execută permanența. 2.Elaborarea, prin agentul de inundații, a planului local de apărare împotriva inundațiilor, ghețurilor și poluărilor accidentale; identificarea tuturor surselor de risc la inundații aflate pe raza unității administrativ-teritoriale; afișarea în locuri publice a extraselor din Planul local de apărare.</p>	<p>1.Convocarea în ședință extraordinară a C.L.S.U. în funcție de situația concretă din teren. 2.Instituirea permanenței la sediul primăriei. 3.Avertizarea populației și a obiectivelor din zonele de risc la inundații. 4.Îndepărtarea blocajelor din secțiunile podurilor și podetelor de pe formațiunile torențiale, de pe văi nepermanente. 5.Monitorizarea cursurilor de apă și a construcțiilor hidrotehnice de pe raza unităților administrativ-teritoriale.</p>	<p>1.Convocarea ședinței extraordinare a C.L.S.U. ori de câte ori situația o impune. 2.Instituirea permanenței la sediul primăriei. 3..Asigurarea funcționării fluxului informațional între C.L.S.U. și Centrul Operațional al I.J.S.U. și Centrul Operativ al S.G.A. - elaborarea Rapoartelor operative prin agenții de inundații. 4.Avertizarea-alarmarea populației din zonele de risc la inundații. 5.Luarea măsurilor de limitare a efectelor inundațiilor: Asigurarea patrulării cursurilor de apă și digurilor: - Evitarea blocajelor pe cursurilor de apă și formațiunilor torențiale: - Interzicerea efectuării unor breșe în diguri sau baraje; - Asigurarea participării cetățenilor la acțiunile de</p>	<p>1 Convocarea în ședință extraordinară a C.L.S.U. ori de câte ori situația o impune; 2.Instituirea permanenței la sediul primăriei; 3.Avertizarea-alarmarea populației din zonele cu risc la inundații; 4.Asigurarea funcționării fluxului informațional între C.L.S.U., Centrul Operațional al I.J.S.U. și Centrul Operativ al S.G.A. ; - Elaborarea și transmiterea Rapoartelor operative privind efectele inundațiilor 5.Alarmarea populației în caz de pericol iminent de avariere a unor diguri sau baraje. 6.Asigurarea participării membrilor S.V.S.U. și a cetățenilor la acțiunile de intervenție operativă. 7.Evacuarea populației și animalelor, asigurarea cazării populației, adăpostirea animalelor, distribuția de apă potabilă și alimente.</p>	<p>1.Conștientizarea comisiei de evaluare a pagubelor de evaluare a pagubelor produse de inundații (fizic). 2.Sprrijnirea activității Comisiei pentru evaluarea pagubelor alcătuită din specialiști, numiți prin ordinul prefectului. 3.Asigurarea participării cetățenilor la acțiunile de refacere și reconstrucție. 4.Realizarea măsurilor de evacuare a apei acumulate în gospodării și pe terenurilor agricole. 5.Salubritatea surselor și instalațiilor de alimentare cu apă și a terenurilor care au fost afectate. 6 Interzicerea efectuării de breșe în diguri pentru evacuarea apei acumulate în incinte fără aprobarea CMSU-MMSC.</p>	<p>ANEXA 7.2. - agent de inundații Radu Marian - tel. Mobil: 0786054266 - membru S.V.S.U. Dincă Clon - tel. ac. - tel. mob - membru S.V.S.U. Dumitra C-tin - tel. ac. - tel. mob - membru S.V.S.U. Radu Florian - tel. ac. - tel. mob - membru S.V.S.U. Munteanu Valentin - tel. ac. - tel. mob - membru S.V.S.U. Niță Angelică - tel. ac. - tel. mob - membru S.V.S.U. Topirceanu Iulian</p>	<p>Responsabili pentru evacuarea populației și asigurarea spațiilor de cazare temporară : Viceprimar IACOB ION TEL. 0768054259 Responsabili pentru asigurarea permanenței la Primărie Secretar IONESCU MIHAELA-ALINA Tel: 0786054257 Responsabili pentru întocmirea și transmiterea rapoartelor Operative zilnice : Agent De Inundații RADU MARIAN TEL. 0786054266</p>

<p>3. Intocmirea Planului de evacuare a populației și bunurilor în situații de urgență.</p> <p>4. Constituirea și completarea stocurilor de materiale și mijloace de intervenție în caz de inundații:</p> <p>Încheierea de convenții cu operatorii economici din zonă pentru acordarea sprijinului în situații de urgență.</p> <p>5. Organizarea periodică, prin agentul de inundații, a adunărilor cetățenești pentru conștientizarea populației asupra măsurilor care trebuie întreprinse de fiecare cetățean pentru apărarea vieții și a bunurilor materiale.</p> <p>6. Realizarea și întreținerea șanțurilor și rigolelor de scurgere.</p> <p>7. Întreținerea corespunzătoare a albiilor cursurilor de apă de pe raza localității (îndepărtarea materialului lemnos și a deșeurilor din albi și din secțiunile podurilor și podetelor).</p> <p>8. Interzicerea amplasării unor noi locuințe în zonele cu risc la inundații.</p> <p>9. Organizarea periodică a exercițiilor de simulare a inundațiilor</p>		<p>intervenție operativă:</p> <ul style="list-style-type: none"> - Asigurarea supravegherii podurilor și podetelor cu secțiuni subdimensionate; - Evacuarea populației și animalelor dacă evoluția fenomenelor periculoase o impune; - Evacuarea apei acumulate în imobile. 			<ul style="list-style-type: none"> - tel. ac. - tel. mob - membru S.V.S.U. Dumitra Stelian - tel. ac. - tel. mob - membru S.V.S.U. Dinu Nicolae - tel. ac. - tel. mob - membru S.V.S.U. Văduva Mihai - tel. ac. - tel. mob - membru S.V.S.U. Dinu Viorel - tel. ac. - tel. mob 	
---	--	--	--	--	--	--

RESEDINTELE COMITETUL LOCAL PENTRU SITUATII DE URGENTA
PRIMAR,
NEAGU CRISTINEL

ÎNTOCMIT,
SVSU
RADU MARIAN





Convergența medie a meridianelor $7^{\circ}53'$ (0-31) vest
 Declinația magnetică în 1975 $2^{\circ}29'$ (0-41) est
 Abatero a acului magnetic față de carouajul rectangular $4^{\circ}22'$ (0-72) est
 Variația anuală a declinației $0^{\circ}02'$ (0-03) est



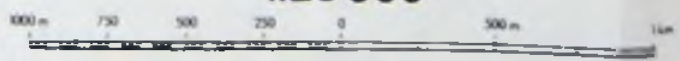

1:25 000

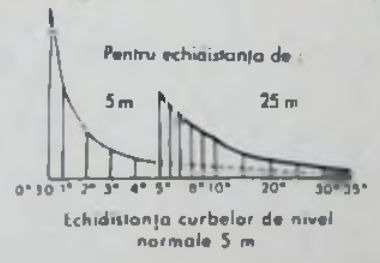

Sistem de coordonate 1942
 Sistem de referință altimetric—Marea Baltică



LEGENDA

-  Curs de apă
-  Zonă inundabilă

LEGENDA
 Curs de apă
 Zonă inundabilă